עיריית נתניה

יולי
אוגוסט
2024

קיץ של תקווה בנתניה

הריביירה
של
ישראל

אירועי קיץ
יולי 2024

תושבות ותושבים יקרים,

אני מזמינה את כולכם לאירועי הקיץ שהכנו עבורכם בנתניה. קיום אירועי הקיץ השנה מורכב מאי פעם בצל השבעה באוקטובר והמלחמה שעדיין גובה מחירים כבדים וקשים מנשוא. עם זאת, לצד הכאב העצום, חשוב לשמור על החוסן הלאומי, האמונה והתקווה לימים טובים יותר.

הכנו עבורכם קיץ מגוון, מהנה ומותאם לכל המשפחה במוסדות התרבות של העיר ובמרחבים הפתוחים. גם השנה נקיים את מיטב הפסטיבלים ובראשם הפסטיווקאלי- פסטיבל הזמר העברי שהפך למסורת בעירנו, פסטיבל הבירה, מתחם קולינריה והופעות "שף על הים", וכמובן - מופעים של מיטב האמנים בארץ.

אני מודה לכל הגורמים שעמלו בהכנת אירועי הקיץ המותאמים לילדים, לנוער, לצעירים ולקהל הבוגר.

קיום האירועים, כמובן, מותנה בהנחיות פיקוד העורף ובמצב הביטחוני - נעדכן אתכם על כל שינוי באתר העירוני.

בברכת קיץ מהנה, שקט ובטוח,
מרים פיירברג-איכר
ראש העיר נתניה

2.7 *שלישי * 17:00-21:30
פלנתניה

טנאבאטה

בואו לחגוג את חג האוהבים היפני
במגוון סדנאות ופעילויות:
* אמנות קיפולי הנייר
* טאיקו - סדנת תופים יפניים
* יצירת פריחת הדובדבן
* כתיבת שמות ביפנית
* לבישת קימונו מסורתי
* סיפור מופע בפלנטריום
* הרצאה על תרבות יפן ועוד

כרטיסים בתשלום **www.planetanya.org.il**

3-4.7 * רביעי-חמישי * 22:00-16:00

ספורטק יהלום מזרח נתניה

סטריטבול נתניה

STREETBALL 3X3 2024

טורניר עממי לפתיחת החופש הגדול

אירועי קיץ
יולי 2024

שמש בשכונות

7.7 * ראשון * 18:30
מגרש אצטקה-שכונת סלע

מופע **קרקס אפריקאי**
מרהיב וסוחף

8.7 * שני * 18:30
מגרש ביה"ס ביאליק

קרקס החנונים
"טווידלדי וטווידלדם" בארץ הפלאות

7.7 * ראשון * 17:00
מרכז קהילתי גלי ים

הפנינג קיץ

מתנפחים, דוכני יצירות
ומופע של **אודליה** המפעילה

8.7 * שני * 17:00
פלנתניה

סדנת הכוכבים של סבא וסבתא

תפסו את סבא וסבתא והצטרפו אלינו
למסע מופלא ברחבי מערכת השמש,
נמריא יחד אל השמיים,
נגלה איך משגרים לחלל,
נבצע ביחד ניסויים מדעיים
ואפילו נקפוץ לביקור במאדים

כרטיסים בתשלום **www.planetanya.org.il**

8.7 * שני * 20:30-23:30

פארק אגם החורף

Summer party

תושבי נתניה עפים על הקיץ

ששון שאולוב, כפיר צפריר, נס וסטילה, D.J איתי יצחקי

כרטיסים ב-**25 ₪ בלבד** **www.netanya-culture.co.il** או בטל. **09-8308811**

אירועי קיץ
יולי 2024

8.7 * שני * 19:00
פלנתניה

Star spray

בואו ליהנות מחוויה ייחודית
המשלבת בין יצירה באמצעות תרסיסי צבע
ללמידה אודות גרמי השמיים!

כרטיסים בתשלום
www.planetanya.org.il

9.7 * שלישי * 17:00-20:00
כיכר העצמאות (מזרח)

כשאופנה וסביבה נפגשות בכיכר

דוכני מכירה, יריד בגדי וינטאג' ויד שנייה,
ייעוץ וסטיילינג ע"י **ליר ניסני**,
תצוגת אופנה,
סדנאות יצירה בשימוש חוזר ועוד.

בשיתוף נעמת

10.7 * רביעי * 10:30
היכל התרבות ספי ריבלין

להיות המאסטרו של חייך

אורלי סולומון מצליחה ליצור עולם שלם
של בידור סביב סיפור חייה, בו הקהל שלה
שותף לחוויותיה גם דרך השירים

כרטיסים בתשלום **www.matnasgan.org.il**

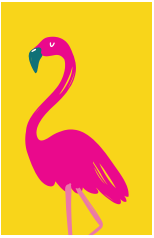

אירועי
קיץ
יולי
2024

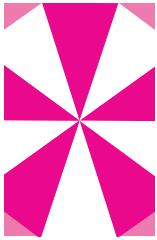

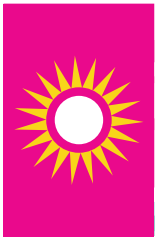

10.7 * רביעי * 20:30

פארק אגם החורף

קיץ של תקווה בפארק

ישי ריבו בהופעה

הישיבה בגושים (מעורב, נשים, גברים)

כרטיסים בתשלום **www.netanya-culture.co.il** או בטל. **09-8308811**

צילום: יוסי תמר קטן

אירועי קיץ
יולי 2024

11.7 * חמישי * 17:30
פארק איינשטיין
סדנת בלונים

11.7 * חמישי * 17:30
היכל התרבות אריק איינשטיין
הקרנת הסרט "המשאלה"
דיסני מדובב

כרטיסים ב-**10 ₪ בלבד** **www.matnasdn.co.il**

11.7 * חמישי * 19:30
מרכז קהילתי אגמים
מסיבה לטינית במרפסת

כרטיסים ב-**20 ₪ בלבד** **www.matnasdn.co.il**

11.7 * חמישי * 20:00
היכל התרבות ספי ריבלין
הקרנת הסרט "בית" ומפגש עם הבמאי
בכיכובם של השחקנים: **רועי ניק, רמי ברוך, נבו קמחי, ישי לפידות** ועוד

כרטיסים ב-**25 ₪ בלבד** **www.matnasgan.org.il**

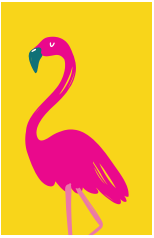

אירועי קיץ

יולי 2024

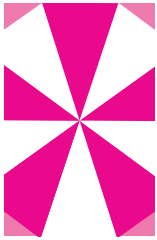

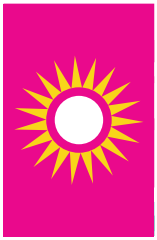

11.7 * חמישי * כיכר העצמאות

מסיבת קיץ בכיכר

18:00 כוכב הילדים **מני ממטרה**

19:00 היוטיובר ואושיית הרשת **דילן דרור**

אירועי קיץ
יולי 2024

12.7 * שישי * 11:00
היכל התרבות ספי ריבלין

עלילות המלך ככה

מבית תיאטרון **אורנה פורת**

כרטיסים ב-**25 ₪ בלבד** **www.matnasgan.org.il**

15.7 * שני * 20:00
היכל התרבות העירוני

כשאיינשטיין פוגש את גאון

מיטב השירים והלהיטים
של **אריק איינשטיין ויהורם גאון**

כרטיסים בתשלום **www.netanya-culture.co.il**
או בטל. **09-8308811**

14.7 * ראשון * 19:30
היכל התרבות ספי ריבלין

דניאל חן

בסטנדאפ קורע מצחוק לנוער נתניה
(למסיימי כיתות ז'-י"ב)

כרטיסים ב-**20 ₪ בלבד** **www.matnasgan.org.il**

15.7 * שני * 20:00-23:00
קאנטרי אליצור

רחצה לילית לנוער

לנערים בלבד
(למסיימי כיתות ז'-י"ב)

15 ₪ בכניסה בהצגת כרטיס טין קארד

16.7 * שלישי * 17:30
מרכז קהילתי רמת ידין-דורה

איתמר מטייל על קירות

הצגה הקלאסית ומרגשת
עפ"י ספרו של **דויד גרוסמן**

כרטיסים ב-**25 ₪ בלבד** **www.cnnc.org.il**

17.7 * רביעי * 20:00
פלנתניה

פרסאידים
מטר המטאורים הטוב בשנה!

הצטרפו אלינו למופע פלנטריום
המהווה הכנה למטר,
שלאחריו נקיים תצפית טלסקופים
(בכפוף למזג האוויר)

בשיתוף האגודה הישראלית לאסטרונומיה

כרטיסים בתשלום **www.planetanya.org.il**

16.7 * שלישי * 19:00
חוף הים והטיילת

בעקבות מעפילים

סיור עששיות בלשי למשפחות

כרטיסים ב-**25 ₪ בלבד**
www.netanya-culture.co.il
או בטל. **09-8308851**

17.7 * רביעי * 20:30
מרכז קהילתי רמת ידין-דורה

מועדון הסטנדאפ

רועי צברי, יוסי פנסו ואיתמר פדאל
בערב אחד שכולו צחוק (לגילאי +18)

כרטיסים בתשלום **www.cnnc.org.il**

אירועי קיץ
יולי 2024

18.7 * חמישי * 17:30
מרכז קהילתי גלי ים

כספיון עם נטיטה כוכבת הילדים

כרטיסים ב-**15 ₪ בלבד**
www.cnnc.org.il

18.7 * חמישי * 17:30
היכל התרבות העירוני

מני ממטרה והלהקה

בהצגה חדשה

כרטיסים בתשלום
www.netanya-culture.co.il
או בטל. **09-8308811**

18.7 * חמישי * 19:00
סינמה סיטי נתניה

נתניה מתגייסת

נתניה מצדיעה למתגייסים לצה"ל
ולשירות הלאומי בערב מהסרטים:
כרטיס לסרט, פופקורן ושתייה,
משחקייה, שייקים, מתוקים, תיק מתנה,
הגרלת כרטיס טיסה ועוד

הרשמה מראש
www.coing.co/Netanya_bahad09

18.7 * חמישי * 16:00-22:00

רוביז 1929 (אצטדיון נתניה יציע עליון 3b)

נתניה קון

פסטיבל פנטזיה ומדע בדיוני לכל המשפחה
עם סדנאות, הרצאות, דוכנים ודמויות מטיילות מבית **מארוול,**
דראגון בול, הארי פוטר, מלחמת הכוכבים ועוד

כרטיסים בתשלום **www.coing.co/Netanya_RUBIZ**

אירועי קיץ
יולי 2024

20.7 * מוצ"ש * 21:30
רוביז 1929
(אצטדיון נתניה יציע עליון 3b)

נוהל מוצ"ש ברוביז

עם סטנדאפ קורע מצחוק של **מתן פרץ**
התפקדו!

לחיילים בסדיר/קבע/מילואים/
שירות לאומי ובני/בנות זוגם
כרטיסים ב-**30 ₪ בלבד**
www.coing.co/Netanya_RUBIZ

צילום: ירדן יוסף ליו

20.7 * שבת * 11:00
היכל התרבות אריק איינשטיין

שבתרבות עם גיל חובב

על אוכל, ירושלים, אהבה, משפחה ועברית

כרטיסים ב-**30 ₪ בלבד** **www.matnasdn.co.il**

21.7 * ראשון * 21:30
היכל התרבות העירוני

מחזמר הלהקה

סרטו המיתולוגי והאהוב של **אבי נשר**
מגיע לבמה בגרסת ענק חדשה, בשילוב
השירים שהפכו לפס הקול של חיינו

כרטיסים בתשלום **www.netanya-culture.co.il**
או בטל. **09-8308811**

אירועי קיץ
יולי 2024

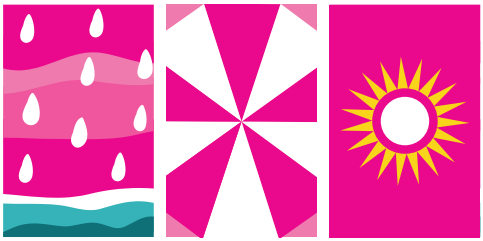

21.7 * ראשון * 19:00
חוף סירונית
על חופים וכוכבים
סיור עששיות ותצפית כוכבים למשפחות
בשיתוף הפלנתניה

כרטיסים ב-**25 ₪ בלבד**
www.netanya-culture.co.il
או בטל. **09-8308851**

22.7 * שני * 18:00
גינת המרכז הקהילתי
גבעת האירוסים
מעגל מתופפים
סדנה הכוללת תיפוף על פחים
ותיפוף על הגוף בליווי מוזיקה ומשחקים

22.7 * שני * 17:00
חוף בלו ביי
ממלכת האצות והצדפים
סיור ילדים חוקרים את הים

כרטיסים ב-**25 ₪ בלבד**
www.netanya-culture.co.il
או בטל. **09-8308851**

23.7 * שלישי * 17:30
היכל התרבות ספי ריבלין
2, 3 הקשב!
מופע חדש, מקורי מוזיקלי ומעורר השראה
בכיכובם של אמני הילדים האהובים:
הילה הכל יכולה, גלית ואפרים

כרטיסים בתשלום **www.matnasgan.org.il**

אירועי קיץ
יולי 2024

23.7 * שלישי * 20:30
רחבת המרכז הקהילתי
קריית השרון
בלילה על הדק
שרים מכל הלב עם **יוסי לב** וחברים

בהרשמה מראש **www.matnasgan.org.il**

24.7 * רביעי * 17:00
מרכז קהילתי קריית נורדאו
מסיבת ריקודים
לכל המשפחה עם **צ'יקיטה** המפעילה

24.7 * רביעי * 10:30
היכל התרבות ספי ריבלין
מווטרלו ועד מאמא מיה
הרצאה מוזיקלית מרתקת
על להקת **ABBA** השוודית. עם **חגן דרורי**

כרטיסים בתשלום **www.matnasgan.org.il**

25.7 * חמישי * 20:30
היכל התרבות אריק איינשטיין
אריק משעלי
במופע סטנדאפ

כרטיסים בתשלום **www.matnasdn.co.il**

אירועי קיץ
יולי 2024

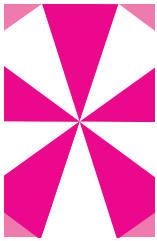

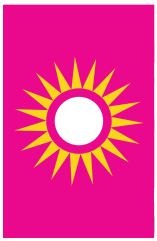

25.7 * חמישי * 20:30

היכל התרבות העירוני נתניה

Crazy love

מוזס סי שר **פול אנקה**
במסע מוזיקלי חגיגי

כרטיסים בתשלום
www.netanya-culture.co.il
או בטל. **09-8308811**

25.7 * חמישי * 21:00

היכל התרבות ספי ריבלין

אבי נוסבאום

במופע סטנדאפ

כרטיסים בתשלום **www.matnasgan.org.il**

26.7 * שישי * 14:30

מרכז קהילתי גלי ים

קבלת שבת קהילתית

עם **יוסי נקב** כולל שירה בציבור,
ריקודי עם ושיח לכבוד שבת

אירועי קיץ
יולי 2024

26.7 * שישי * 10:00
מרכז העיר

להיות אמן גרפיטי ליום אחד

סיור להכרת ציורי הקיר ברח' הרצל
וסדנת גרפיטי (לילדים)

כרטיסים ב-**25 ₪ בלבד**
www.netanya-culture.co.il
או בטל. **09-8308851**

27.7 * מוצ"ש * 20:30
כיכר העצמאות (מזרח)

ערב ישראלי

הרקדה עם **ירון כרמל**
ומופע להקת המחול הייצוגית
"חבצלות נתניה"

29.7 * שני * 17:00
מרכז קהילתי רמת ידין-דורה

אמן הילדים

עידן מעדן

מופע קיץ מרענן,
עם כל השירים האהובים והמוכרים

כרטיסים בתשלום
www.cnnc.org.il

29.7 * שני * 17:00

חוף בלו ביי

ממלכת האצות והצדפים

סיור ילדים חוקרים את הים

כרטיסים ב-**25 ₪ בלבד**
www.netanya-culture.co.il
או בטל. **09-8308851**

29.7 * שני * 23:00-20:00

קאנטרי אליצור

רחצה לילית לנוער

לנערות בלבד
(למסיימות כיתה ז'-י"ב)

15 ₪ בכניסה
בהצגת כרטיס טין קארד

31.7 * רביעי * 20:00

היכל התרבות העירוני

דרישת שלום

להקת המחול הייצוגית **"חבצלות נתניה"**
במופע פרימיירה לשנת 2024

כרטיסים בתשלום
www.netanya-culture.co.il
או בטל. **09-8308811**

31.7 * רביעי * 18:00-23:00

מדשאת חניון בית פלדמן

שף מול הים

מתחם אוכל מגוון של שפים מובילים

סטלוס ואורן חן בהופעה

1.8 * חמישי * 18:00-23:00

מדשאת חניון בית פלדמן

שף מול הים

מתחם אוכל מגוון של שפים מובילים

סאבלימינל בהופעה

צילום: ירון ב

1.8 * חמישי * 21:00
היכל התרבות אריק איינשטיין

גברת רביע טיפול זוגי

בואו מוכנים להתגלגל ביחד מצחוק ובכי
מהתופעה האנושית הזאת שנקראת זוגיות

כרטיסים בתשלום **www.matnasdn.co.il**

2.8 * שישי * 11:00
היכל התרבות ספי ריבלין

דודי שמחה

מבית תיאטרון **מדיטק חולון**

כרטיסים ב-**25 ₪ בלבד** **www.matnasgan.org.il**

2.8 * שישי * 10:00
מרכז העיר

בין פלאפל לבריוש

סיור קולינרי והיסטורי מתוק
בנתניה הוותיקה כולל טעימות

כרטיסים בתשלום
www.netanya-culture.co.il
או בטל. **09-8308851**

2.8 * שישי * 16:00
חורשת האלונים (שער 9)

הרפתקה בחורשת האלונים

משחק בלשי למשפחות
לגילוי הקסם והסוד של החורשה

כרטיסים ב-**25 ₪ בלבד**
www.netanya-culture.co.il
או בטל. **09-8308851**

3.8 * מוצ"ש * 21:30

רוביז 1929

(אצטדיון נתניה יציע עליון 3b)

נוהל מוצ"ש ברוביז

עם סטנדאפ קורע מצחוק של **יונתן ברק**
התפקדו!

לחיילים בסדיר/קבע/מילואים/
שירות לאומי ובני/בנות זוגם
כרטיסים ב-**30 ₪ בלבד**
www.coing.co/Netanya_RUBIZ

5.8 * שני * 20:30

פארק אגם החורף

ציוצי לילה

קולות וצלילים בשלולית החורף
עם מדריך הטבע **אלי אופיר**

כרטיסים ב-**25 ₪ בלבד**
www.netanya-culture.co.il
או בטל. **09-8308851**

5.8 * שני * 11:00

היכל התרבות העירוני

בסוף יהיה טוב

שלמה בראבא
במופע קברט קומי חדש ואופטימי

כרטיסים בתשלום
www.netanya-culture.co.il
או בטל. **09-8308811**

6.8 * שלישי * 17:30

מרכז קהילתי רמת ידין-דורה

בת הים הקטנה

הסיפור הקלאסי והמרגש של
הנס כריסטיאן אנדרסן זוכה לחיים חדשים

כרטיסים ב-**25 ₪ בלבד**
www.cnnc.org.il

מר"ח אב ועד ט' באב (5-13 באוגוסט) **לא יתקיימו** אירועי שמחה ומוסיקה בנתניה

6.8 * שלישי * 17:30

היכל התרבות אריק איינשטיין

המפתחות לקיץ של נופיקי

כוכבת הילדים הכי סגולה שיש
בהצגה חדשה!

כרטיסים בתשלום **www.matnasdn.co.il**

8.8 * חמישי * 20:00

פלנתניה

Star spray

בואו ליהנות מחוויה ייחודית
המשלבת בין יצירה באמצעות תרסיסי צבע
ללמידה אודות גרמי השמיים!

כרטיסים בתשלום **www.planetanya.org.il**

9.8 * שישי * 10:00 * אצטדיון נתניה

מה מסתתר מתחת לאצטדיון

סיפורה של **ביארת חנון**, פרדסנות ערבית ואגם אודים סיור ברכבים פרטיים

כרטיסים בתשלום **www.netanya-culture.co.il** או בטל. **09-8308851**

מר"ח אב ועד ט' באב (5-13 באוגוסט) **לא יתקיימו** אירועי שמחה ומוסיקה בנתניה

14-16.8 * רביעי, חמישי, שישי * 16:00/18:30

רח' קלאוזנר-קריית השרון

Circo circo

קרקס מעולם אחר

כרטיסים בתשלום **www.netanya-culture.co.il** או בטל. **09-8308811**

14.8 * רביעי * 18:30
אולם ביה"ס שרת

שמש בשכונות

כוכבי היוטיוב
משפחת **ליופריו** בהופעה

כרטיסים ב-**5 ₪ בלבד**
www.cnnc.org.il

17.8 * מוצ"ש * 21:30
רוביז 1929
(אצטדיון נתניה יציע עליון 3b)

נוהל מוצ"ש ברוביז

עם סטנדאפ קורע מצחוק של **גיא הוכמן**
התפקדו!

לחיילים בסדיר/קבע/מילואים/
שירות לאומי ובני/בנות זוגם
כרטיסים ב-**30 ₪ בלבד**
www.coing.co/Netanya_RUBIZ

14.8 * רביעי * 20:00
מוזיאון

ליל הסרג'נטים

סיור לילי ברכבים פרטיים בעקבות אתרי
הפרשה שהסעירה את בריטניה ב-1947

כרטיסים בתשלום
www.netanya-culture.co.il
או בטל. **09-8308851**

15, 17, 18 באוגוסט
חמישי, מוצ"ש, ראשון
20:30/21:30
היכל התרבות העירוני

הבן של מושיקו הגדול

מחזה שנון, מצחיק, מרגש - ומעורר תיאבון
עם **עמוס תמם, מתי סרי, ריטה שוקרון** ועוד

כרטיסים בתשלום
www.netanya-culture.co.il
או בטל. **09-8308811**

19.8 * שני * 12:00
נפגשים בשער העמק
פינת הרצל

חוגגים אהבה בשוק

בין סנדוויץ' טוניסאי ובוריקה
נספר על שוק אותנטי כולל טעימות
ונרים כוסית במתחם "חצר השוק"

כרטיסים בתשלום
www.netanya-culture.co.il
או בטל. **09-8308851**

18.8 * ראשון * 18:00
קאנטרי אליצור

לימין ... צ'יל

אחה"צ של שמש וכיף בבריכה
למשפחות משרתי המילואים
עם מגלשת מים, מתנפחים והפתעות

כרטיסים ב-**10 ₪ בלבד**
(בהצגת אישור משרת מילואים פעיל)
www.matnasgan.org.il

19.8 * שני * 18:00-20:00
פלנתניה

דייט עם כוכבים

דייט רומנטי זוגי לא מהעולם הזה!
תצפית כוכבים פרטית בטלסקופים,
צפייה במופע כוכבים בפלנטריום,
סיור בגן היפני בשילוב יין ועוד

כרטיסים בתשלום **www.planetanya.org.il**

19.8 * שני * 18:30

היכל התרבות העירוני

שמש בשכונות

היוטיובר ואושיית הרשת
קווין רובין בהופעה

כרטיסים ב-**10 ₪ בלבד**
www.netanya-culture.co.il
או בטל. **09-8308811**

צילום: מאי סביר

19.8 * שני * 20:30

מרכז קהילתי רמת ידין-דורה

חיים בסרט

סרט ופיקניק תחת כיפת השמיים
(לגילאי +21)

סלסלות פיקניק
בהזמנה מראש ובתשלום
www.cnnc.org.il

19.8 * שני * 17:00

פארק אגם החורף

המנהרה המסתורית

סיור בלשי מיוחד מגשר השמורות העילי
אל המסדרון האקולוגי בשלולית החורף

כרטיסים ב-**25 ₪ בלבד**
www.netanya-culture.co.il
או בטל. **09-8308851**

משרד התרבות והספורט

מפעל הפיס
הכל חוזר לקהילה

19.8 * שני * 21:00

אמפי קניון עיר ימים

חוגגים ט"ו באב עם נסרין

בימות פיס 2024

כרטיסים ב-**30 ₪ בלבד** **www.netanya-culture.co.il** או בטל. **09-8308811**

צילום: טל עבודי

19.8 * שני * 20:00

פלנתניה

Star spray

בואו ליהנות מחוויה ייחודית
המשלבת בין יצירה באמצעות תרסיסי צבע
ללמידה אודות גרמי השמיים!

כרטיסים בתשלום **www.planetanya.org.il**

19.8 * שני * 20:00-23:00

קאנטרי אליצור

רחצה לילית לנוער

למסיימי כיתה ז-י"ב (מעורב)

15 ₪ בכניסה בהצגת כרטיס טין קארד

20-21.8 * שלישי-רביעי
18:30 ואילך

רוביז 1929
(אצטדיון נתניה יציע עליון 3b)

פסטיבל היפ הופ

יומיים של מוזיקה שחורה והיפ-הופ

20.8 עטר מיינר | 21.8 איזי

כרטיסים בתשלום
www.coing.co/Netanya_RUBIZ

צילום: מיכה בן בגב לילו

צילום: אלון לוין

21.8 * רביעי * 18:00
קאנטרי אליצור

שמש בשכונות

בריכה עם מגלשת מים, מתנפחים והפתעות

כרטיסים ב-**10 ₪ בלבד** (מגיל שנה ואילך)
www.matnasgan.org.il

21.8 * רביעי * 20:30
היכל התרבות העירוני

אלביס

להקת **מוזס סי** מעלים את מופע ההנצחה
למלך הרוקנרול לציון יום הולדתו

כרטיסים בתשלום
www.netanya-culture.co.il
או בטל. **09-8308811**

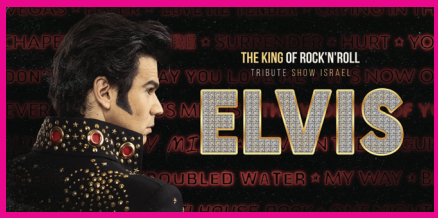

21.8 * רביעי * 19:30
פלנתניה

שר הטבעות שבתאי

הצטרפו אלינו למופע פלנטריום על שבתאי
המדהים בזמן שהוא מכבב בשמי הקיץ,
שלאחריה נקיים תצפית טלסקופים
(כפוף למזג האוויר)
בשיתוף האגודה הישראלית לאסטרונומיה

כרטיסים בתשלום **www.planetanya.org.il**

22.8 * חמישי * 20:30
היכל התרבות העירוני

המחזמר מברוכ

סיפור על אהבה והגשמת חלומות עם
זהבה בן, דני שטג, אילנית לוי/מורן אטיאס
שפיטה/מורן מזור, טל מורד ועוד

כרטיסים בתשלום
www.netanya-culture.co.il
או בטל. **09-8308811**

פסטיוולקאלי ה-8

נתניה מצדיעה
לזמר העברי

20.8 * שלישי * 21:00

אמפיקניון עיר ימים

שרית חדד בהופעה

כרטיסים בתשלום **www.netanya-culture.co.il** או בטל. **09-8308811**

צילום: יריב פיין

שלישי-חמישי * 20-22 באוגוסט
בניהולו האמנותי של **אילן גלבוע**

משרד התרבות והספורט

מפעל הפיס
הכל חוזר לקהילה

20.8 * שלישי * 18:30
מתחם פיאנו עיר ימים

מופעי חבורות זמר
בהשתתפות **רוחמה רז**

20.8 * שלישי * 21:00 * היכל התרבות ע"ש איינשטיין

ההרכב הקולי "**בריזה**" מארח את **דני רובס**

כרטיסים בתשלום **www.netanya-culture.co.il** או בטל. **09-8308811**

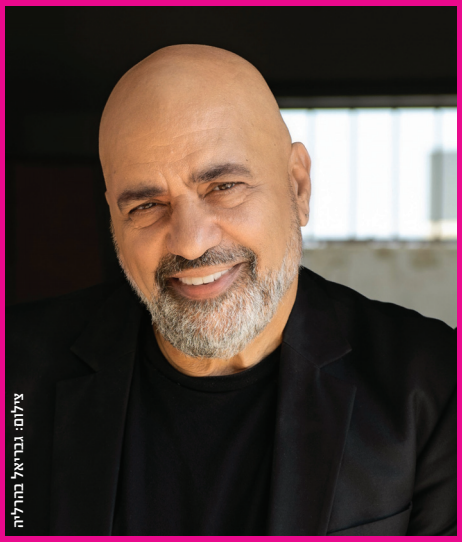
צילום: בר יאל בהליה

פסטיוולקאלי ה-8

נתניה מצדיעה
לזמר העברי

21.8 * רביעי * 21:00

אמפיקניון עיר ימים

אביב גפן בהופעה

כרטיסים בתשלום **www.netanya-culture.co.il** או בטל. **09-8308811**

צילום: אלון ליון

שלישי-חמישי * 20-22 באוגוסט
בניהולו האמנותי של **אילן גלבוע**

משרד התרבות והספורט

מפעל הפיס
הכל חוזר לקהילה

21.8 * רביעי * 17:30 * היכל התרבות ע"ש איינשטיין

לטיול יצאנו

מופע לילדים משירי **נעמי שמר**

כרטיסים בתשלום **www.netanya-culture.co.il** או בטל. **09-8308811**

21.8 * רביעי * 18:30

מתחם פיאנו עיר ימים

חבורות זמר בהשתתפות

שלישיית אדלר
אורית אריאלי

פסטיווקאלי ה-8

נתניה מצדיעה
לזמר העברי

22.8 * חמישי * 21:00

אמפיקניון עיר ימים

על קול אלה

תזמורת סימפונט רעננה בניצוחו של **דוד זבה**

מארחת את **ירדנה ארזי, גלי עטרי, הכל עובר חביבי ועוד**

הנחייה ושירה **טל סונדק**

כרטיסים בתשלום **www.netanya-culture.co.il** או בטל. **09-8308811**

צילום: איה יך

צילום: מנו מוקיע

צילום: עדי אוחב

צילום: מנו מוקיע

שלישי-חמישי * 20-22 באוגוסט
בניהולו האמנותי של **אילן גלבוע**

מפעל הפיס
הכל חוזר לקהילה

משרד התרבות והספורט

22.8 * חמישי * 18:00 * היכל התרבות ע"ש איינשטיין

השכונה של סבא יוסי

מופע מחווה נוסטלגי לכל המשפחה לכלת פרס ישראל **נעמי פולני**
עם הרכב כלי ההקשה הבינ"ל **טרמולו, יונתן רוזן, איילי עלמני ואלי גורנשטיין**

כרטיסים בתשלום **www.netanya-culture.co.il** או בטל. **09-8308811**

22.8 * חמישי * 18:30
מתחם פיאנו עיר ימים

חבורות זמר בהשתתפות
אופירה גלוסקא

צילום: ראובן חיין

29-28 באוגוסט * רביעי-חמישי * 19:00 ועד הלילה

כיכר העצמאות (מזרח)

פסטיבל הבירה של נתניה

בואו להצטנן ממזג האוויר הלוהט עם מגוון בירות מהארץ ומהעולם,
דוכני מזון & פודטראקס, מוזיקה והופעות חיות

27.8 * שלישי * 20:30
היכל התרבות ספי ריבלין

שמש בשכונות

מופע **קרקס אפריקאי** מרהיב וסוחף

כרטיסים ב-**10 ₪ בלבד** **www.matnasgan.org.il**

31.8 * שבת * 11:00
רוביז 1929
(אצטדיון נתניה יציע עליון 3b)

שיר חדש נולד

מופע ילדים מוסיקלי אינטראקטיבי
עם **רוגן מספר הסיפורים** ושחקנים

כרטיסים בתשלום
www.coing.co/Netanya_RUBIZ

27-28.8 * שלישי-רביעי * 20:30
היכל התרבות העירוני

אהבה ממבט ראשון

מחזמר המבוסס על שירי **אריק איינשטיין**
בליווי תזמורת חיה. עם **דפנה דקל, דיאנה גולבי, שי המבר, אלי גורנשטיין** ועוד

כרטיסים בתשלום
www.netanya-culture.co.il
או בטל. **09-8308811**

מחזמר המבוסס על שירי אריק איינשטיין

26.8 * שני * 20:00
היכל התרבות העירוני

מפגש עולמות

חזנות ומוזיקה חסידית
פוגשות את האופרה ומוזיקת עולם

כרטיסים בתשלום
tickchak.co.il/66004

שימו את עצמכם במרכז העיר

צ'יקונג מול השקיעה

ימי ב' * 19:00

כיכר העצמאות מערב
(בירידה לחוף סירונית)

עם מאסטר **רוני ויסמן**

רוקדים בקצב הסלסה

ימי ג' * 19:00

כיכר העצמאות מזרח (במת הדק)

עם **מדיה נוצ'ה**

זומבה בכיכר

ימי ב' * 20:00

כיכר העצמאות מזרח (במת הדק)

עם **מעיין אלבוגן**

הרקדה ישראלית

מוצ"ש * 21:00

כיכר העצמאות מזרח
(במת הדק)

פרטים נוספים במינהלת מרכז העיר **09-8340733** * **"מרכז העיר נתניה"**

קבוע
כל
שבוע

שימו את עצמכם
במרכז העיר

ספריית הכיכר

ימי ג' * 17:00

כיכר העצמאות מזרח (במת הדק)

סדנאות יצירה ופעילויות העשרה
עם **עירית כהן רז**

ספריית הכיכר

הצגות ילדים

ימי ג' * 18:00 * כיכר העצמאות מזרח (במת הדק)

9.7 דון בדמיון
תיאטרון הכפכף

16.7 כפל של קרקס
תיאטרון הצפרדע

30.7 מיקה בום טראח
מופע מוזיקלי אינטראקטיבי

6.8 אלכסון קפיצה
עם **שיר שמואלי**

20.8 תרנגולת ושועל-משל למשל
תיאטרון הכפכף

27.8 מסיבת ווימבו סימבה
שירת האריות

פרטים נוספים במינהלת מרכז העיר **09-8340733** * **"מרכז העיר נתניה"**

קבוע
כל
שבוע

קיץ ספורטיבי בנתניה

קיץ בכושר
ימי א' * 20:00
אולם "דויד" (רח' טשרניחובסקי 12)

שיעורי התעמלות לנשים

זומבה בכיכר
ימי ב' * 20:00
כיכר העצמאות מזרח (במת הדק)

עם **מעיין אלבוגן**

יוגה בשקיעה
ימי א' * 19:00
טיילת כרמל (מתחת בניין "קורל")

בהדרכת בית היוגה בנתניה
yogas

קורס הגנה עצמית
ימי ד' * 17:00
אולם "יהודה הנשיא"-אולפן
(רח' הרב קוק 71)

לנשים ולגברים

צ'יקונג מול הים
ימי ב' * 19:00
מדרגות חוף סירונית

עם מאסטר **רוני ויסמן**

אימוני כושר בשקיעה
ימי ד' * 18:15
ספורטק עיר ימים

לגילאי 16+
בהנחיית **"רצים עם לורנס"**

אימון תנועה לגיל השלישי
ימי ב' * 19:15
פארק אגם החורף (כניסה צפונית)

הכולל גמישות, כוח, שיווי משקל
עם **דינה וסרשטיין**

פרטים נוספים באגף הספורט-החברה לספורט ופנאי בנתניה **09-8609777**

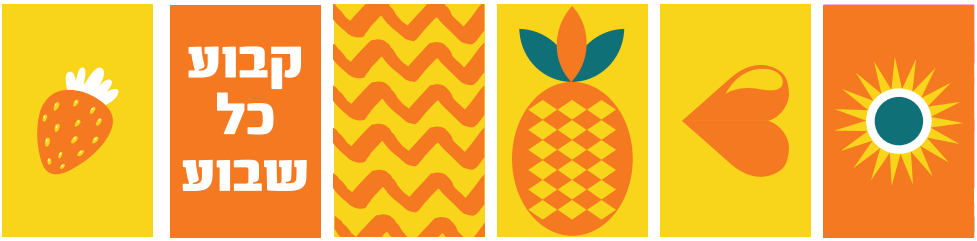

קיץ על חלל בפלנתניה

קייטנת חלל ואסטרונומיה

8:00-14:00

שבוע 1: **4.7-1.7**
שבוע 2: **11.7-7.7**
שבוע 3: **18.7-14.7**
שבוע 4: **25.7-21.7**
שבוע 5: **1.8-27.7**
שבוע 6: **8.8-4.8**
שבוע 7: **16.8-11.8**

שבוע של חלל ומדע, חקר ואסטרונומיה, סדנאות מיוחדות, מופעי כוכבים בפלנטריום, אתגרים, מציאות מדומה, התנסויות בגן המדעי ועוד (לכיתות ב-ה)

קיץ על חלל

16.8-1.7

סבב 1: **12:00-10:00**
סבב 2: **14:30-12:30**

בואו לדרוך על הירח, לעוף על מאדים, עם עמדות צילום מיוחדות, פעילות אינטראקטיבית מרתקת וכמובן גן מדע ומופע חדש בפלנטריום

מסע אל החלל העמוק

ימי א', ד' * 19:30

סדנת היכרות והדרכה על שמי הלילה, תצפית חלל קרוב ורחוק עם הטלסקופים המשוכללים במצפה הכוכבים של הפלנתניה

מסע בין כוכבים

ימי א', ד' * 17:30

מופע כוכבים בפלנטריום הדיגיטלי המשוכלל, סדנאות והדרכות מיוחדות, צפייה וסיור במערכת השמש באמצעות משקפי מציאות מדומה, פעילות בגן המדע ועוד

פרטים וכרטיסים **www.planetanya.org.il** * רח' סוגיהארה 1

קבוע
כל
שבוע

קיץ במוזיאון העיר
פעילות לילדים

במו ידיהם
30.7 * 25 ₪

הפנינג מלאכות של פעם:
אריגה בנול, ערבסקה, פסיפס, סופר סת"ם

סבב ראשון 11:30-10:00 * 13:30-12:00
סבב שני 17:30-16:00 * 19:30-18:00

בשיתוף רשות העתיקות

מוזיאון אל תוך הלילה
20.8/13.8
18:00-21:00

סיור מודרך בתצוגת המוזיאון, חידון חפצים בחדר הראשונים, משחקים של פעם, מתחפשים ומצטלמים עם המצלמה הוותיקה

60 ₪ למשפחה (עד 5 משתתפים) 15 ₪ לבודד

סבתא מסעודה מגיעה למוזיאון
3.8 * 11:00
25 ₪

סבתא מסעודה מגיעה לספר לילדים על הילדות של פעם

משחק: **יהודית אנושי**

חרדון במוזיאון
17.8 * 11:00 * 25 ₪

מופע בעלי חיים
עם מדריך הטבע **אלי אופיר**

משחקי מים
6.8
12:00-10:00
25 ₪

משחקי מים לילדים בחצר המוזיאון

דרך הבשמים
20.8 * 16:00
25 ₪

היכרות עם תהליך הכנת הבושם והכנת שקיק ריחני מצמחי תבלין

פרטים וכרטיסים מראש **www.netanya-culture.co.il** או בטל. **09-8308851** * רח' מקדונלד 3

קבוע
כל
שבוע

קיץ במוזיאון העיר
פעילות לילדים

מי אתה סם כהן?

1.8 * 19:00 * 25 ₪

הקרנת הסרט **חוזה עם השטן** על דמותו
וקורותיו של **סם כהן** האיש מאחורי
"הסכם ההעברה" ומבוני נתניה

שיחה עם הבמאי **אבידע לבני**
והתסריטאית **נאוה מיכאל-צברי**

שיר השכונה

15.8 * 20:00 * 25 ₪

סיפורי שכונות ראשונות
ותערוכת שביל השכונות
ליווי מוסיקלי **אילנה חן**

שיכון מזרחי

22.8 * 19:30 * 35 ₪

סיפורה של שכונה ציונית דתית

פרטים וכרטיסים מראש **www.netanya-culture.co.il** או בטל. **09-8308851** * רח' מקדונלד 3

קבוע
כל
שבוע

רוביז 1929

מתחם אמנויות, הופעות וקהילה יוצרת בנתניה

שעת סיפור עם דבי

12.7, 14.7 * 17:30 * 20 ₪

שעה קסומה מלאה בדמיון, משחק וכיף.
לגילאי 3-7

כרטיסים בתשלום
www.coing.co/Netanya_RUBIZ

במה פתוחה 18+

ימי ה' אחת לשבועיים * 21:00

בואו לשיר, להקריא, להקשיב
ובעיקר ליהנות בערב שכולו אנשים ובמה

מאמן לעוסק

21.7, 25.8 * 19:00

איך להפוך את האמנות שלכם
לפרנסה שלכם?
בהנחיית **רינה נעים** מנהלת הרוביז

כרטיסים בתשלום
www.coing.co/Netanya_RUBIZ

פרטים ב- **rubiz1929** * אצטדיון נתניה יציע עליון **3B**

קבוע
כל
שבוע

רוביז 1929

מתחם אמנויות, הופעות וקהילה יוצרת בנתניה

בצ'אטה

16.7, 27.7 * 20:30 * 50 ₪

ה"וייבים הלטיניים" של הריקוד החם ביותר
בסצנה הלטינית מגיעים לנתניה בערבי
בצ'אטה שנתניה עדיין לא ראתה!

עוד לא רוקדים בצ'אטה?
בדיוק בשבילכם - שיעורי בצ'אטה החל
מהצעד הראשון למתחילים ועד המתקדמים!
גם לא רקדתם מעולם -
אין צורך להגיע עם פרטנר!
אז בואו נזיז את הגוף
ונשכח לרגע מכל מה שקורה בחוץ.
נהנה יחד מערב לטיני מלא במוזיקת בצ'אטה,
ריקודים ואווירה משפחתית

20:30 פתיחת דלתות לשיעורים
ב-3 רמות לימוד!

22:00 מוזיקה וריקודים עד אחרון הרוקדים

במה פתוחה לנוער

14.7 * 17:30

בנות נוער מוכשרים ומוכשרות
מוזמנים להגיע לבמה המאובזרת שלנו
להשמיע את הקול שלכם!

פרטים ב- **rubiz1929** * אצטדיון נתניה יציע עליון **3B**

קבוע
כל
שבוע

קיץ במוזיאון בית הבאר

סיור מודרך ומשחקים של פעם

בינגו, סולמות וחבלים, איקס עיגול ועוד

יולי 2024: ימים א', ב', ד'
אוגוסט 2024: ימים א-ב 25-26.8

סבבי פעילות: **10:00, 12:00 * 10 ₪**

חוויה לילית משפחתית במוזיאון

חידות בחשיכה בעקבות בני בנימין

ימי א' בחודש יולי 2024
(7.7, 14.7, 21.7, 28.7)
בשעה 19:30 * 10 ₪

שעת סיפור ויצירה בחצר בית הבאר

ימים **א-ד**
בין התאריכים
21-18 באוגוסט 2024
בשעה **18:00**

פרטים וכרטיסים בטל. **09-8329940** * רח' סוקולוב 17

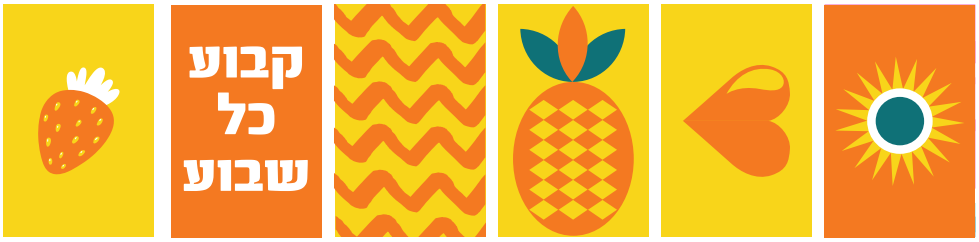

נוער נתניה
עף על החופש

מועדון ההטבות לנוער נתנייתי

הטבות מתחלפות (מדי שבוע) בתחומים שונים:
מזון, אטרקציות, בילוי ופנאי. תקף לחודשי יולי-אוגוסט

פרטים נוספים ב- **הבמה נוער נתניה**

נוער נתניה
עף על החופש

מחכים לכם בבמה בשכונה

מועדוני הנוער העירוניים

איזור	שם המועדון	כתובת ושעות פעילות
צפון מרכז	**המקלט**	אחימאיר 9 * ב'-ד' 19:00-00:00
	הכיכר	כיכר העצמאות * א'-ה' 20:00-01:00
	מועדון השביל	רח' ברודצקי * ימי א'-ד' 17:00-22:00
	מועדון סלע	רח' יוספטל 10 * א'-ד' 16:00-22:00
	מועדון נאות הרצל	רח' שמעון ברכה 12 * ימי ד' 17:00-21:00
דרום	**קפה לנוער קרית נורדאו**	שד' גולדה מאיר 27 קרית נורדאו א', ב', ה' 17:00-22:00
	בר יהודה	רח' בר יהודה 13 * א'-ד' 17:00-23:00
	קפה לנוער מתנ"ס עיר ימים	רח' בני ברמן 6 * ב', ד' 17:00-22:00

פרטים נוספים ב- **הבמה נוער נתניה**

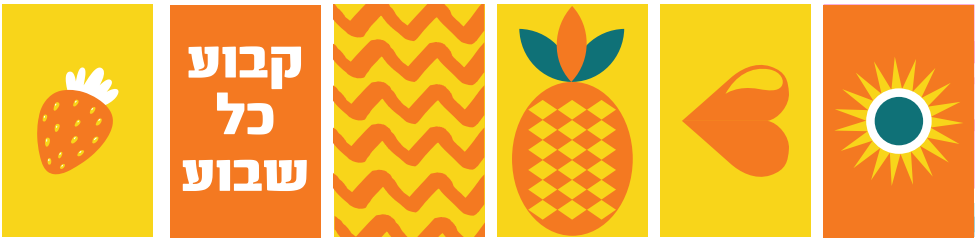

נוער נתניה
עף על החופש

מחכים לכם בבמה בשכונה
מועדוני הנוער העירוניים

איזור	שם המועדון	כתובת ושעות פעילות
מזרח	**חדר נוער מרכז קהילתי רמת חן**	רמב"ם 25 * ב', ג' 19:00-00:00
	הגאלה	עובדיה 33 נאות גנים * ב', ד', ה' 19:00-00:00
	הקופסא	ספורטק יהלום קרית השרון א'-ה' 19:00-00:00
	חדר נוער האי מתנס קרית השרון	שד' טום לנטוס 31 * ב', ד', ה' 19:00-00:00
מערב	**האחוזה**	מתנ"ס דורה רח' נחום 35 א-ה 18:00-23:00
	קידום נוער אזורים	רח' גרינבוים 9 * א'-ד' 16:30-22:30
	מועדון האיזור	רח' הנרייטה סאלד 4 * ב'-ה' 18:00-23:00

פרטים נוספים ב- **הבמה נוער נתניה**

נוער נתניה
עף על החופש

וייבגן
מחכים לכם בפארקים הציבוריים עם הפעלות וכיף

ארגון	מיקום	ימים ושעות פעילות
מועדוני נוער	ספורטק יהלום קרית השרון	חמישי 20:00-00:00
	גן מסילות	רביעי 20:00-23:00
	גן עובדיה	ראשון 20:00-00:00
	גן אלתרמן	ראשון 20:00-00:00
	רמת חן	ראשון 20:00-00:00
ניידת עלם	דורה אזורים וקריית נורדאו	שני 20:30-02:00
	גן המטרו - מרכז העיר	שלישי 20:30-02:00
	פארק איינשטיין - צפון העיר	רביעי 20:30-02:00
	גן הגולן - מזרח העיר	חמישי 20:30-02:00

פרטים נוספים ב- **הבמה נוער נתניה**

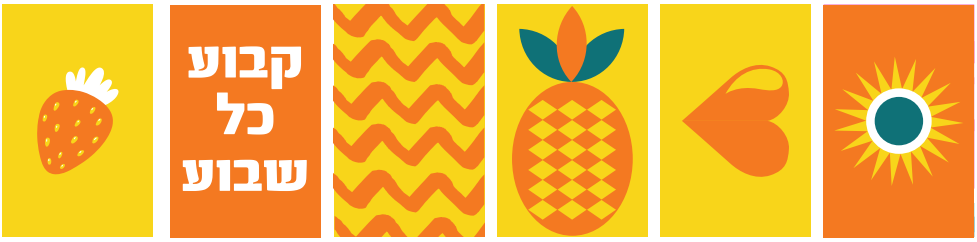

נוער נתניה
עף על החופש

וייבגן
מחכים לכם בפארקים הציבוריים עם הפעלות וכיף

ארגון	מיקום	ימים ושעות פעילות
עד אלייך	סקייט פארק - השלולית	שני 20:30-01:00
קידום נוער	סאחי - גן חפציבה	ראשון 20:00-00:00
	גן קותי	שני/שלישי 20:00-00:00
	איזורים - פארק נינג'ה	רביעי
	מיני ספורטק וגן הפסלים	ראשון/רביעי 20:00-00:00
הרשות לביטחון קהילתי	פיאנו	חמישי 20:00-00:00
	צפון העיר	שלישי 21:00-02:00
	קריית צאנז	ראשון ושלישי 20:30-23:30

פרטים נוספים ב- הבמה נוער נתניה

נוער נתניה
עף על החופש

מגרשים מוארים

באמצעות הרשות לביטחון קהילתי ואגף הספורט-החברה לספורט

רובע	מגרש	ימים	גילאים ושעות פעילות
מזרח	**רמת חן** **בית הספר יהודה הלוי**	ב,ד	ימי ב חטיבה 20:00-22:00 ימי ד חטיבה 19:00-21:00 תיכון 21:00-23:00
	מתנ"ס נאות גנים	ב,ד	ימי ב חטיבה 19:00-21:00 ימי ד תיכון 19:00-21:00
	עמליה **מתנ"ס רבין**	ב,ד	ימי ב חטיבה 20:00-22:00 ימי ד חטיבה 19:00-21:00 תיכון 21:00-23:00
	משהב **מגרש רועי קליין**	ב,ד	ימי ב חטיבה 20:00-22:00 ימי ד חטיבה 19:00-21:00 תיכון 21:00-23:00
	קריית השרון - **בית ספר אביחי**	ב,ד	ימי ב חטיבה 20:00-22:00 ימי ד חטיבה 19:00-21:00

פרטים נוספים ב- **הבמה נוער נתניה**

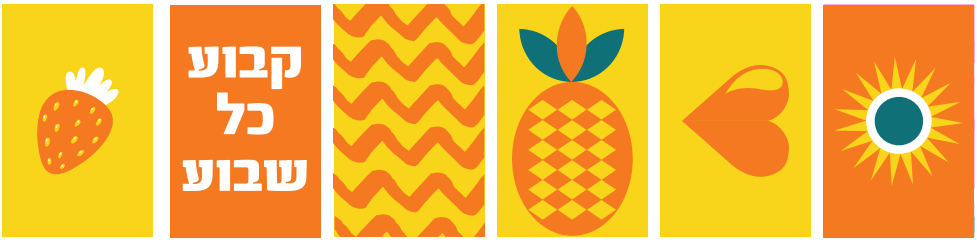

נוער נתניה
עף על החופש

מגרשים מוארים

באמצעות הרשות לביטחון קהילתי ואגף הספורט-החברה לספורט

רובע	מגרש	ימים	גילאים ושעות פעילות
צפון מרכז	נאות הרצל גן ברכה	ב,ד	ימי ב חטיבה 20:00-22:00 ימי ד חטיבה ותיכון 19:00-21:00
	מגרש עין התכלת	ב,ד	ימי ב חטיבה 20:00-22:00 ימי ד חטיבה 19:00-21:00 תיכון 21:00-23:00
מערב	דורה גן מסילות	ב,ד	ימי א חטיבה 20:00-22:00 ימי ד חטיבה 19:00-21:00 תיכון 21:00-23:00
	אזורים בית הספר שלהבות חב"ד	ב,ד	ימי ב - חטיבה 20:00-22:00 ימי ד חטיבה 19:00-21:00 תיכון 21:00-23:00
דרום	קרית נורדאו בית הספר אלדד	ב,ד	ימי ב חטיבה 20:00-22:00 ימי ד חטיבה ותיכון 19:00-21:00
	פולג בית הספר בגין	ב,ד	ימי ב - חטיבה 18:00-22:00 ימי ד חטיבה 18:00-20:00 תיכון 20:00-22:00

פרטים נוספים ב- **הבמה נוער נתניה**

הכניסה חופשית אלא אם צויין אחרת

הפקה: אגף דוברות והסברה - עיריית נתניה

ט.ל.ח הזכות לשינויים שמורה

התעדכנו טרום האירועים באתר www.netanya.muni.il וב- עיריית נתניה

מוזיאון בית הבאר | המחלקה לתרבות יהודית | רגעים | PLANETANYA | מרכז העיר | מוזיאון הכיר נתניה | היכל התרבות נתניה

אגף הקליטה | אגף רובעים ושכונות מינהל תפעול ותעשיות | אגף איכות הסביבה מינהל תפעול ותעשיות | הרבנות הראשית המועצה הדתית נתניה | הבמה מינהל חינוך וחברה | בה"דס נתנייתים מתבגרים לשירות משמעותי מינהל חינוך וחברה | רוביק מינהל חינוך וחברה | הגג מינהל חינוך וחברה | The National Association for Tourism

מרכז צפון נתניה | מרכז קהילתי מזרח נתניה | מרכזים קהילתיים דרום נתניה | מרכז הזדמנות מתקדמים לעבודה